නිවසේදී සිදුවන අනතුරු — Accidents in the house — வீட்டு விபத்துக்கள்

නිවස ගිනි ගැනීම
House on fire — வீட்டுத்தீ

මීමැස්සෙකු දෂ්ඨ කිරීම
Stung by a Bee — தேனீ கொட்டல்

පූසෙකු සපා කෑම
Bitten by Cats — பூனை கடித்தல்

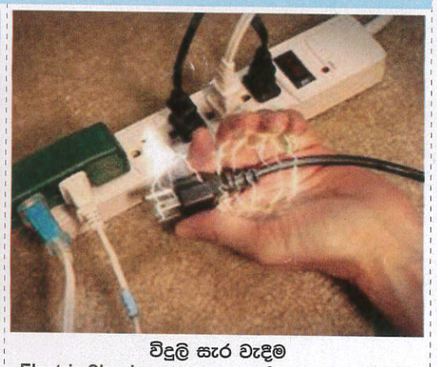

විදුලි සැර වැදීම
Electric Shock — மின்சார அதிர்ச்சி

ඉනිමඟකින් වැටීම
By failing from the ladder — ஏணியில் இருந்துடி கீழே விழுதல்

බල්ලෙකු සපා කෑම
Bitten by a Dog — நாய் கடித்தல்

සර්පයෙකු දෂ්ඨ කිරීම
Bitten by a serpents — பாம்பு கடித்தல்

අත කැපීම
Hand Cut — கை வெட்டுதல்

ඇඟ මතට පෙරළීම
Failing on to the body — உடலின் மீது விழுதல்

අත තැලීම
Hand being Squashed — கை தாக்கப்படுதல்

පඩිපෙළකින් වැටීම
By falling from the Stair Case — மாடிப்படியில் இருந்து விழுதல்

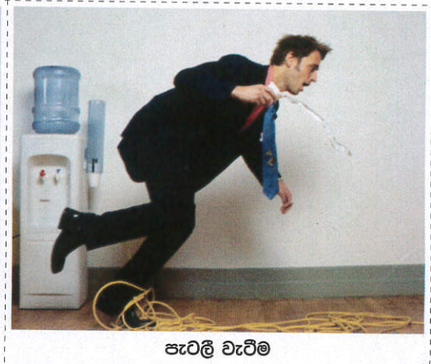

පැටලී වැටීම
Trip and fall — கால் தடுக்கி விழுதல்

පාසලේදී සිදුවන අනතුරු — Accidents in School — பாடசாலை விபத்துக்கள்

ක්‍රීඩා පිටියේදී බිම ඇද වැටීම
Failing on the play ground — மைதானத்தில் விழுதல்

පහරදීමක්
Assault — தாக்குதல்

ඔළුව තුවාලවීම
Head injury — தலையில் காயம்

ඔන්චිල්ලාවෙන් වැටීම
Failing on the swing — ஊஞ்சலில் இருந்து விழுதல்

මහා මාර්ගයේදී සිදුවන අනතුරු — Road Accidents — வீதி விபத்துக்கள்

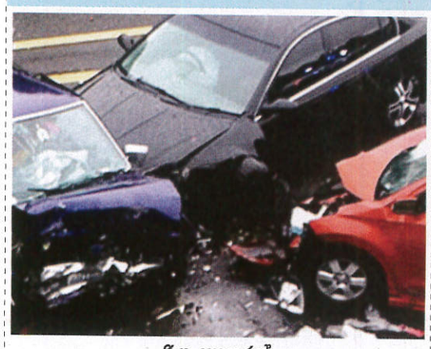

රිය අනතුරක්
Vehicle Accident — வாகன விபத்து

අලින් පහරදීම
Elephant Attacks — யானைகளின் தாக்குதல்

ගසක් පාර මතට කඩා වැටීම
Trees Failing on to the road — பாதையில் மரம் விழுதல்

නොසැලකිලිමත් ලෙස රිය ධාවනය
Driving carelessly — கவனமின்றி வாகனம் செலுத்தல்

ලිස්සා වැටීම
Slip & fall — வழுக்கி விழுதல்

නායයෑම්
Landslides — மண்சரிவு

දුම්රිය අනතුරක්
Train Accident — புகையிரத விபத்து

බයිසිකලයෙන් වැටීම
Failing from a Bicycle — துவிச்சக்கரவண்டி விபத்து